

# CERAMICA DI LUNÉVILLE FRANCE

Nel 1786 **Sébastien Keller** acquistò la fabbrica di ceramiche dalla famiglia Chambrette fallita nel 1785. Per 137 anni ( 1786-1923 ) la gestione fu fatta dalla famiglia Keller e Guerin di Luneville, quest'ultimo, cognato di **Sébastien François Augusto** figlio di Sébastien Keller, entrò nella società nel 1832 dando così vita ad una nuova gestione e ad un nuovo marchio: **FAIENCE K&G DI LUNEVILLE**



Nel 1892 la società **KG** acquisisce la fabbrica di ceramiche di **Saint-Clément** dando inizio ad una nuova e importante produzione di **ceramiche artistiche** con collaborazione di grandi nomi come **Emile Gallé**, Ernest Bussière, Edmond Lachenal, Alfred Renaudin, Joseph e Pierre Mougin, Geo Condé, ecc ... i nomi dei quali venivano spesso associati al marchio che veniva quasi sempre posto sulle realizzazioni. Molto spesso associato al nome LUNEVILLE K.G. veniva indicato anche il tipo di decorazione, ad esempio sul fondo della lampada appartenente alla mia collezione è impresso il marchio con la dicitura del decoro **MESANGE** ( Cincia bicolore ).



MESANGE  
K & G  
LUNEVILLE



Ogni anno la fabbrica di ceramica artistica **KELLER & GUERIN** organizzava una **grande festa** in onore di **Sant'Antonio di Padova** patrono dei ceramisti Francesi e di tutto il mondo.

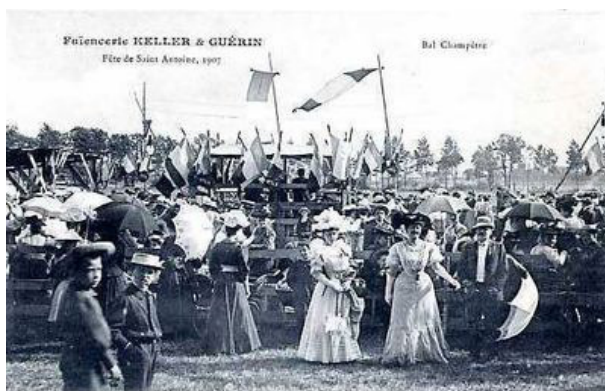

1907 Festa di Sant'Antonio da Padova - Faïencerie Keller & Guérin - Luneville